

Hotelprospekt für Hotel :

HAHN

MÜNCHEN

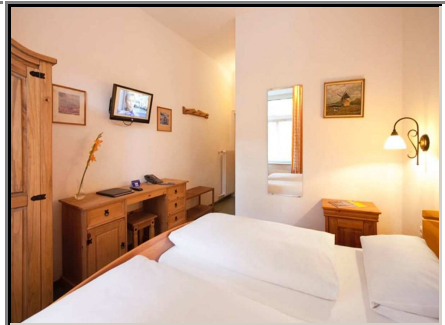

Landhotel

3star***

40 Zimmer

Erleben Sie München: ob Oktoberfest, Nachtleben oder Sehenswürdigkeiten, das Hotel bietet Ihnen den perfekten Startpunkt.

In 7 Gehminuten von der S-Bahn-Station München Donnersbergerbrücke und 3 km von der Innenstadt von München entfernt, in 12 Minuten am Oktoberfest...

Entfernungen (km):

City:	Messe:	Flughafen:	e-Tankstelle:
1,9	13,3	37,1	

Zimmerausstattung:

Hotelausstattung:

Business:

Wellness/Sport:

Essen + Trinken:

Föhn	<input checked="" type="checkbox"/>			wireless lan	<input checked="" type="checkbox"/>	Frühstücksbuffet	<input checked="" type="checkbox"/>
		H Haustiere erlaubt	<input checked="" type="checkbox"/>			Hotelbar	<input checked="" type="checkbox"/>
Safe	<input checked="" type="checkbox"/>	Parkplatz	<input checked="" type="checkbox"/>	Kreditkarten	<input checked="" type="checkbox"/>	Bistro/Cafe	<input checked="" type="checkbox"/>
		Raucherzimmer	<input checked="" type="checkbox"/>				

Sonstiges: traditionelles, bayerisches Hotel

[HOTELRESERVATION](#)

[BUSCHARTER](#)

[INCENTIVES](#)

[MEETINGS](#)

alle Angaben nach bestem Wissen, jedoch ohne Gewähr, Änderungen vorbehalten

Version 17.01.2019 copyright CITI INCOMING®